ScienceDirect (http://www.sciencedirect.com/)

За какво се използва най-много ScienceDirect?
- за издирване на пълнотекстови статии

ScienceDirect е пълнотекстова база данни, която съдържа над 2500 списания и над 12 млн. пълнотекстови статии в различни области: физически и инженерни науки, науки за живота, здравеопазване, социални науки и хуманитаристика. Списанията с пълнотекстови статии по медицина и дентална медицина, вкл. биомедицина са общо 1408.

Търсене

1. Основно търсене – След стартиране на **ScienceDirect** се отваря екранът за основно търсене. Възможностите за търсене са:

- **по всички полета –** директно се вписва ключова дума
- **по автор** – директно се вписва името на автора
- **по заглавие на списанието** – директно се изписва търсеното заглавие в полето за търсене. Ако се знаят и други данни – година, том, номер на книжката и стр., те също се вписват.
- **по азбучен ред** – от азбучния показалец се избира списание, след което с 2 кликвания се стига до търсеното заглавие
- **по област на знанието** (напр. "медицина и дентална медицина")
- **за най-четени статии** – може да се търси по области на науката

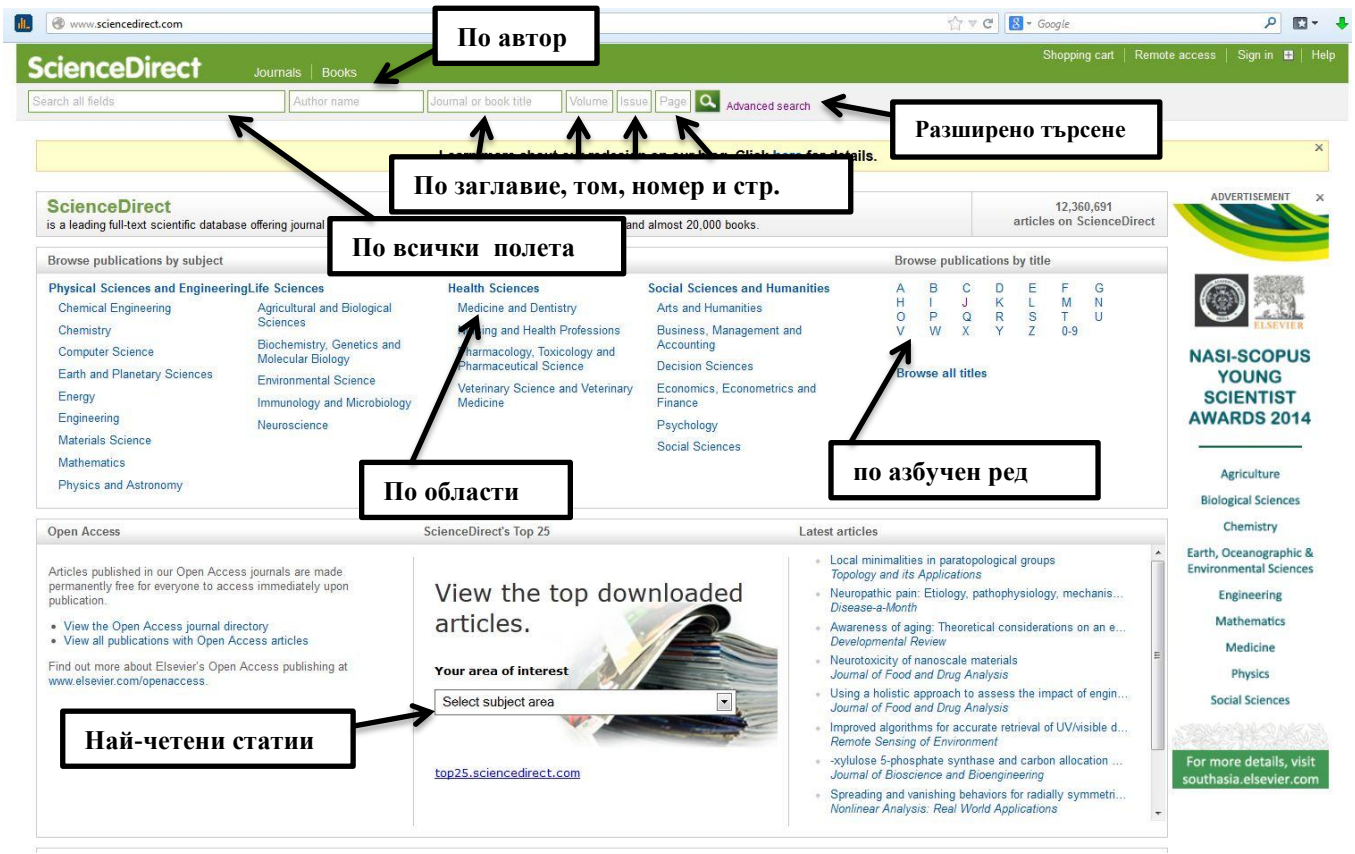

2. Разширено търсене – Избира се чрез бутона **Advanced search.** Тук в отделните полета за търсене се вписват ключовите думи, като тези полета могат да се комбинират по различен начин, в зависимост от оператора, който се избере.

AND

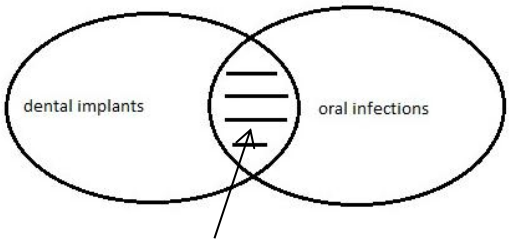

Орални инфекции причинени от зъбни импланти

OR

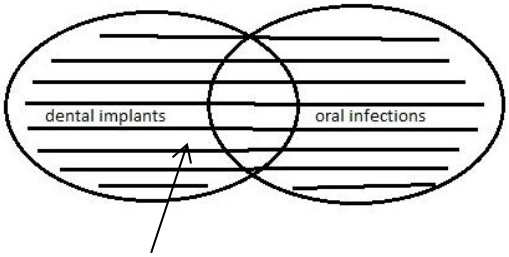

Освен орални инфекции, причинени от зъбни импланти, се получават и резултати за орални инфекции и от други причинители

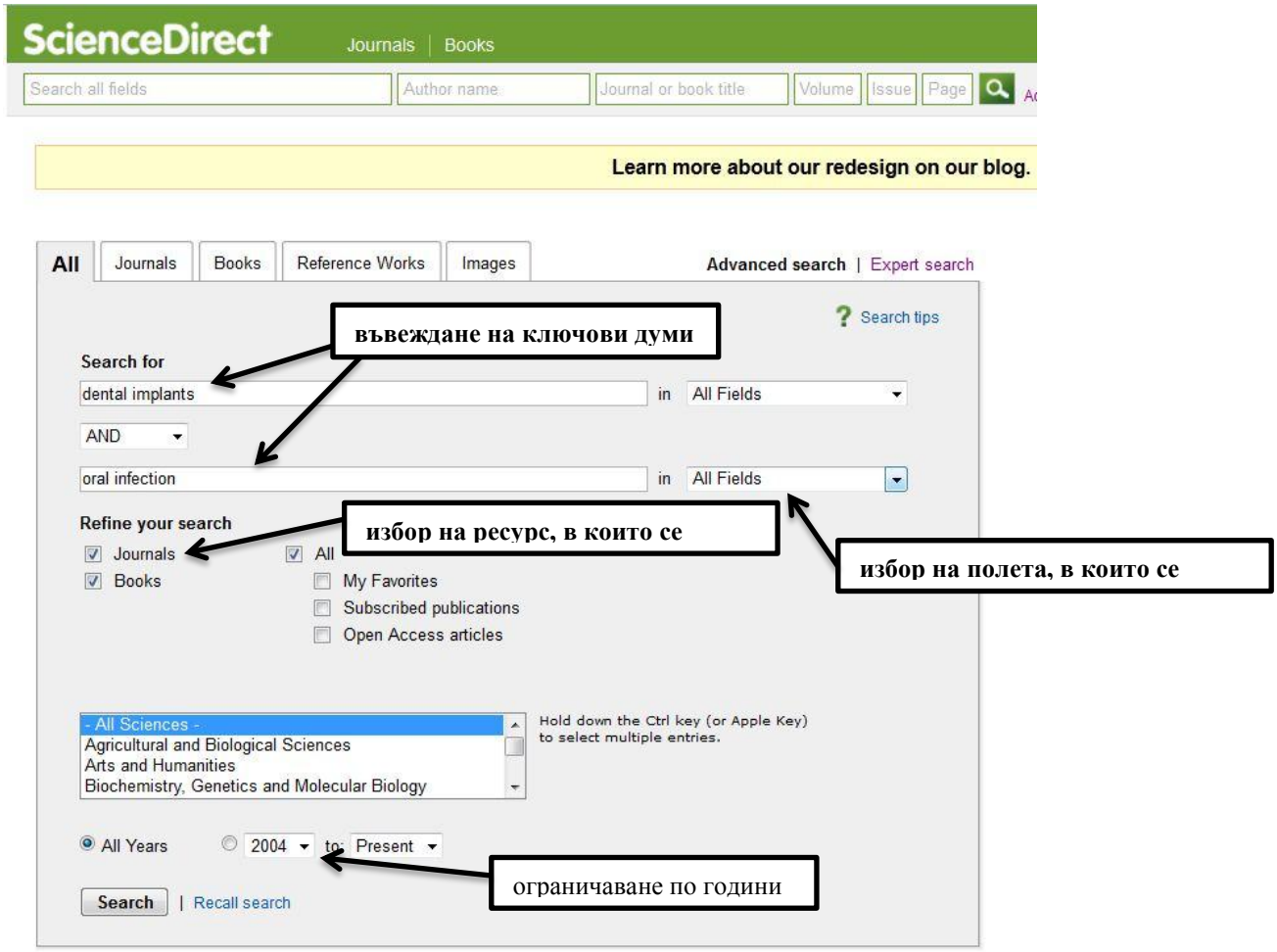

Резултатите от търсенето се отварят в нов прозорец.
В основната част на екрана са подредени статиите, след всяка от които има правоъгълник. Ако той е зелен, статията е достъпна в пълен текст, в противен случай – само като резюме. На този етап може да се стесни още обхвата на търсене – според опциите, които се предлагат в лявата част на екрана:
- чрез бутона **Limit to** и маркиране могат да се ограничат списанията, ключовите думи или годините, които искаме да разгледаме
- чрез бутона **Exclude** могат да се изключат тези списания, ключови думи или години, които не ни интересуват

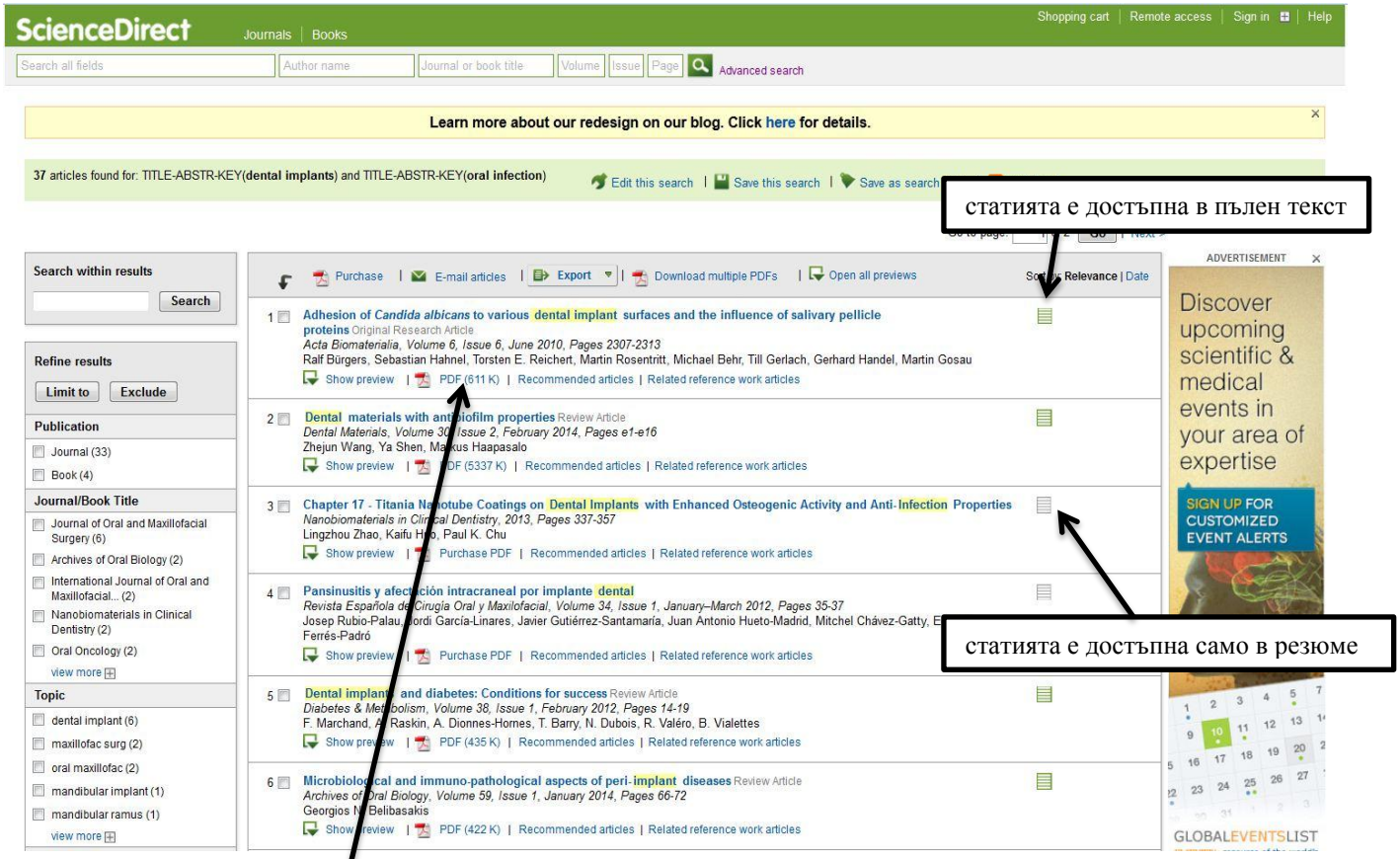

Статиите с пълнотекстов достъп можете да прегледате и изтеглите/запазите в PDF формат, като кликнете на иконката **PDF** под статията.
В случай, че искате да направите библиография, маркирайте интересуващите ви статии и кликнете на **Export** бутона, избирайки **Text** от менюто и натиснете **Export**:

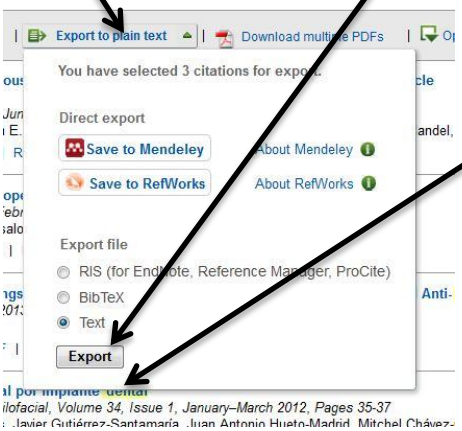

Получената библиография можете да запазите или да използвате като текст.

Библиографски списък на статиите, избрани при търсенето:

Wilfried Datler, Katharina Ereky-Stevens, Nina Hover-Reisner, Lars-Erik Malmberg, Toddlers' transition to out-of-home day care: Settling into a new care environment, Infant Behavior and Development, Volume 35, Issue 3, June 2012, Pages 439-451, ISSN 0163-6383, http://dx.doi.org/10.1016/j.infbeh.2012.02.007.
(http://www.sciencedirect.com/science/article/pii/S0163638312000379)
Keywords: Childcare; Transition; Multilevel model; Interaction; Affect; Interest

Manuela Pessanha, Cecília Aguiar, Joaquim Bairrão, Influence of structural features on Portuguese toddler child care quality, Early Childhood Research Quarterly, Volume 22, Issue 2, 2nd Quarter 2007, Pages 204-214, ISSN 0885-2006, http://dx.doi.org/10.1016/j.ecresq.2007.02.003.
(http://www.sciencedirect.com/science/article/pii/S0885200607000245)
Keywords: Child care; Quality; Toddler; Structural features

Roseriet Beijers, Marianne Riksen-Walraven, Samuel Putnam, Marjanneke de Jong, Carolina de Weerth, Early non-parental care and toddler behaviour problems: Links with temperamental negative affectivity and inhibitory control, Early Childhood Research Quarterly, Volume 28, Issue 4, 4th Quarter 2013, Pages 714-722, ISSN 0885-2006, http://dx.doi.org/10.1016/j.ecresq.2013.06.002.
(http://www.sciencedirect.com/science/article/pii/S0885200613000562)
Keywords: Non-parental care; Inhibitory control; Temperament; Behaviour problems; Infancy; Longitudinal

Търсене на изображения

Изображения можете да търсите от менюто за разширено търсене, като изберете **Images**

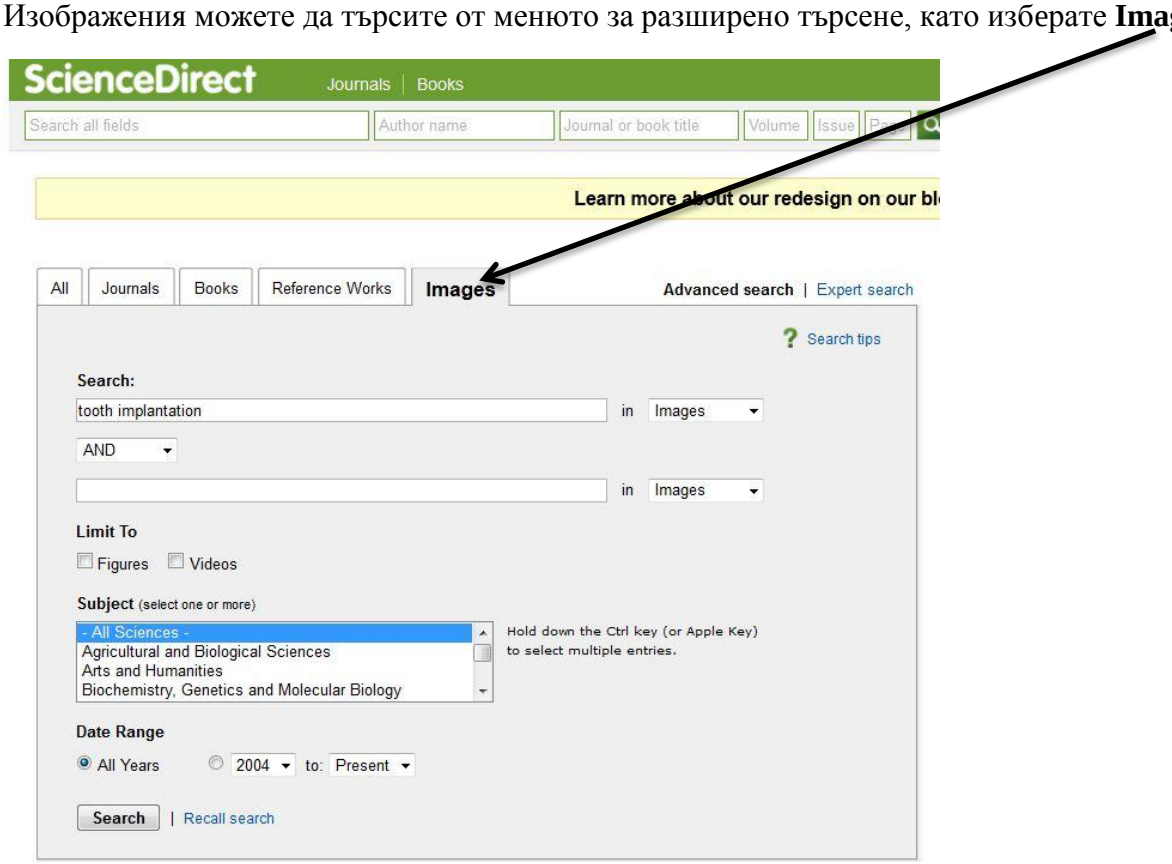
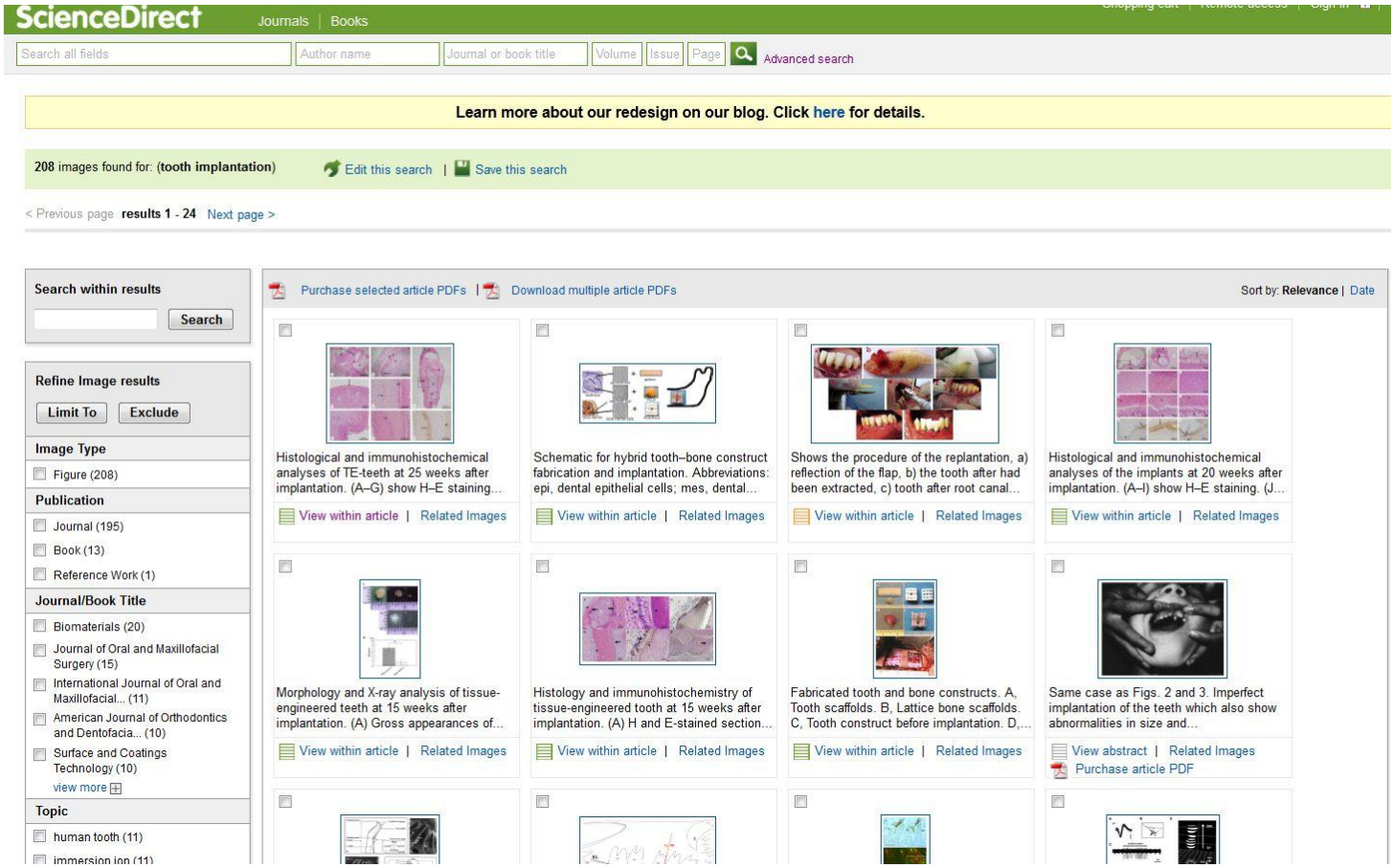
Примерен резултат от търсене на изображения за **tooth implantation:**